

특성화고등학교 취업관리 시스템 구축 및 운영

안 내 서

취업관리 시스템 테스트버전
URL : blsoft.highjob.co.kr
아이디 : highjob
비밀번호 : 1234



1. 회사 현황 및 연혁

(주)비엘소프트는 1994년부터 오직 교육청 및 학교업무 전산화 솔루션만을 개발해 왔으며, 2014년 기준 전국 누적 3,900여개 학교에 솔루션이 보급되었으며, 다양한 교육청사업을 처리하였습니다.

특목고 및 특성화 고등학교의 취업관리, 고입원서접수, 고입성적처리, 졸업인증 등 프로그램을 지속적으로 개발 및 관리하고 있습니다.

제안사 현황

- ◆ 회 사 명 (주)비엘소프트
- ◆ 대 표 자 변규일
- ◆ 사 업 분 야 학교업무전산화 프로그램 개발 및 전산용지
- ◆ 주 소 대전광역시 유성구 구암동 629-21 BL빌딩
- ◆ 전 화 번 호 042)471-4901 FAX 042)471-6447
- ◆ 설 립 년 도 1994년 02월
- ◆ 해 당 부 문 1994년 02월 ~ 현재
- ◆ 종 사 기 간

주요 연혁

2012
이미지패턴 마킹인식법 특허
스캐너를 이용한 성적처리 특허

2010
본사 대전 유성구사옥으로 이전

2009
메공식OMR카드 특허

2006
이동통신 단말기 수능채점 특허

2004
한남대학교 외 6개 대학과 산학협력체결

2001
신기술개발분야 벤처기업등록
병역특례업체 지정

1995
교육부 전산개발 교육부장관상

2013
전국55개 대학교 교직원적성 처리

2011
평가처리 기업부설연구소 인증

2010
경영혁신형 중소기업 인증 ISO9001 인증

2008
부정행위방지 OMR카드 특허

2005
전주대학교외 20여 대학과 산학협력 체결

2003
대구, 마산, 전주지사 설립

1998 - 2001
서울사무소 개소, 부산, 울산 광주지사 설립

1994
(주)비엘소프트 설립



2. 조직 및 사업 분야

조직



사업 분야



3. 특성화 및 마이스터 고등학교 실적

도입학교

사업명	고등학교
취업관리 시스템	순천청암고, 서울로봇고, 부산자동차고, 공주마이스터고, 연무대기계공업고, 합덕제철고, 충북반도체고, 충북에너지고, 전남생명과학고, 한국원자력마이스터고, 해운대공업고, 평택기계공업고, 경기기계공업고, 정석항공과학고, 인천정보산업고, 대전전자디자인고
고입 인터넷 원서접수 및 성적처리	수도전기공업고, 합덕제철고, 공주마이스터고, 연무대기계공업고, 전북기계공업고, 광주자동차설비공업고, 충남발효식품고, 울산에너지고, 충북반도체고, 군산기계공업고, 한국바이오마이스터고, 거제공업고, 부산자동차고, 현대공업고
고입선발 프로그램	경북하이텍고, 국악고, 경북하이텍고, 울산공업고, 울산경영정보고, 울산여자상업고, 울산산업고, 울산생활과학고, 울산미용고, 울산산업고
마이스터 졸업인증 시스템	서울로봇고, 부산자동차고, 공주마이스터고, 연무대기계공업고, 합덕제철고, 충북반도체고, 충북에너지고, 전남생명과학고, 한국원자력마이스터고, 평택기계공업고

경쟁력 및 기술력

이미지처리



GS인증서



벤처기업확인서

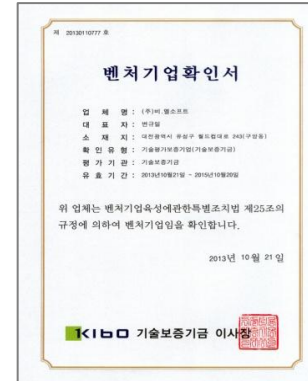

중소기업확인서



(주)비엘소프트 사업 실적 및 거래 현황은 홈페이지=> 회사소개=>거래처현황에서 자세하게 보실 수 있습니다.

1. 사업추진 배경

본 사업에 대한 취업담당 선생님의 고민은 무엇인가?

- 1 다양한 취업 산업체관리 및 정보를 계속해서 엑셀로 관리 되는가?
- 2 학생의 생활기록부, 자격증, 체험, 이력서 등 한번에 볼 수 없을까?
- 3 학생, 산업체에 대한 취업, 실습, 체험 현황을 쉽게 관리 할 수 없을까?
- 4 학생별, 산업체 별로 누적된 취업정보를 실시간으로 통계가 안될까?
- 5 취업부서 및 담임교사들도 학생의 취업준비 자료를 공유가 가능할까?
- 6 산업체에서 요구하는 사항으로 학생을 쉽게 선별 할 수 없을까?



2. 사업 목적 및 특징

대부분의 학교에서 자료를 관리하기 위하여 분야별 담당교사가 엑셀 및 서류형태로 관리하고 있습니다. 하지만 담당교사의 변경, 학년이력에 따른 자료 연동성, 분야별 자료관리의 문제점이 발생 됩니다.
이를 개선하여 통합관리 할 수 있는 시스템이 필요합니다.

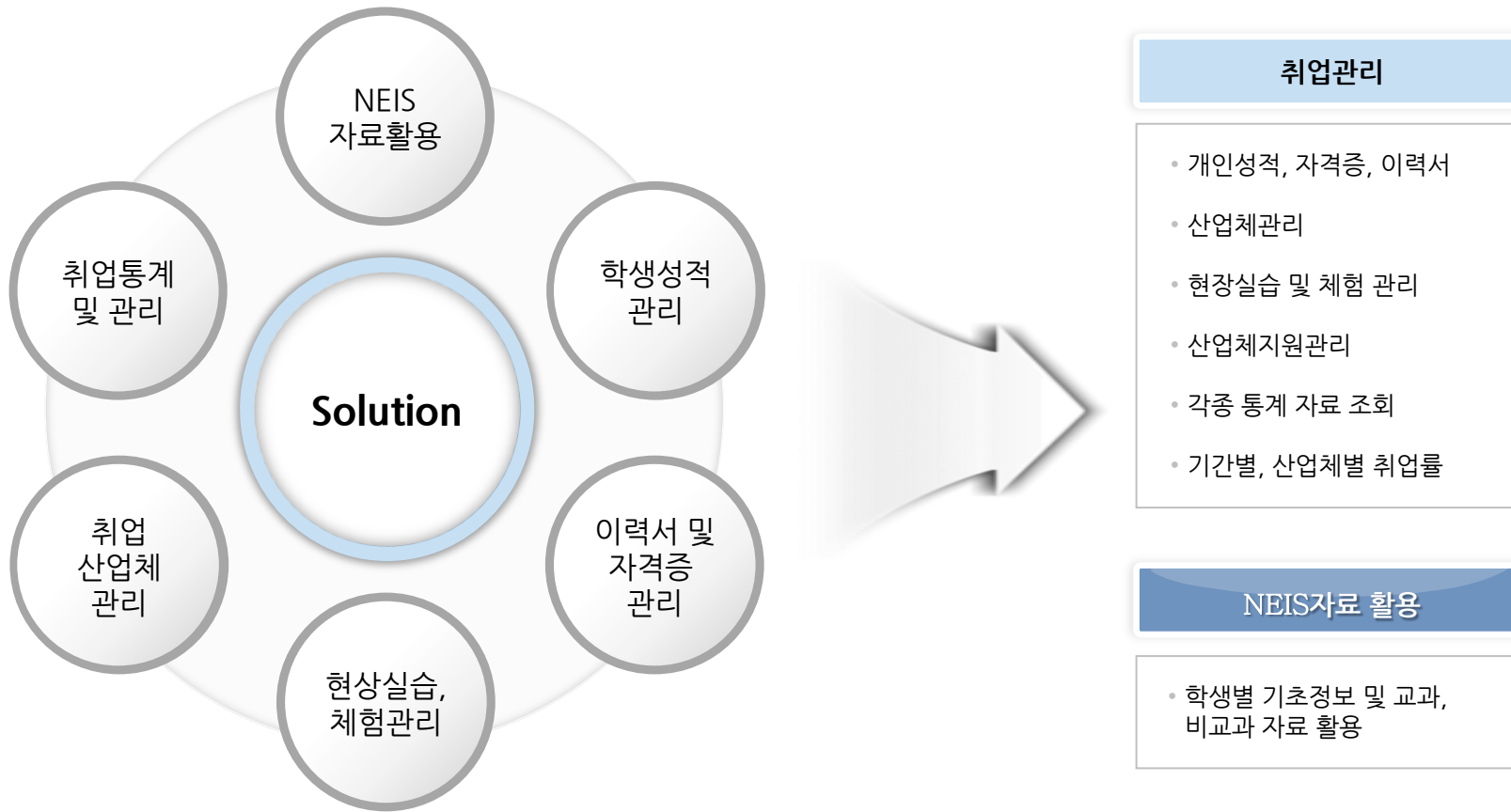

3. 취업관리시스템 구축 실적

공주마이스터고등학교



충북반도체고등학교



한국원자력마이스터고등학교



부산자동차고등학교



서울로봇고등학교



합덕제철고등학교



이외 - 연무대기계공업고등학교, 충북에너지고등학교, 전남생명과학고등학교, 경기기계공업고
순천청암고등학교, 해운대공업고등학교, 평택기계공업고등학교, 정석항공과학고, 인천정보산업고

1. 솔루션 메뉴 구성도

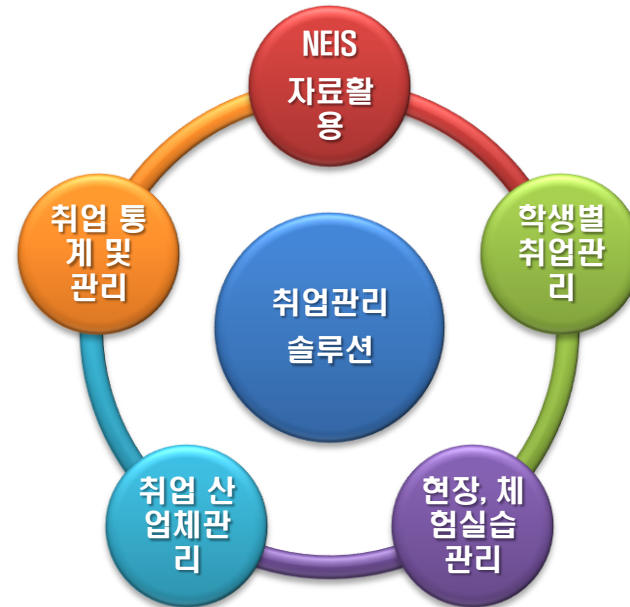
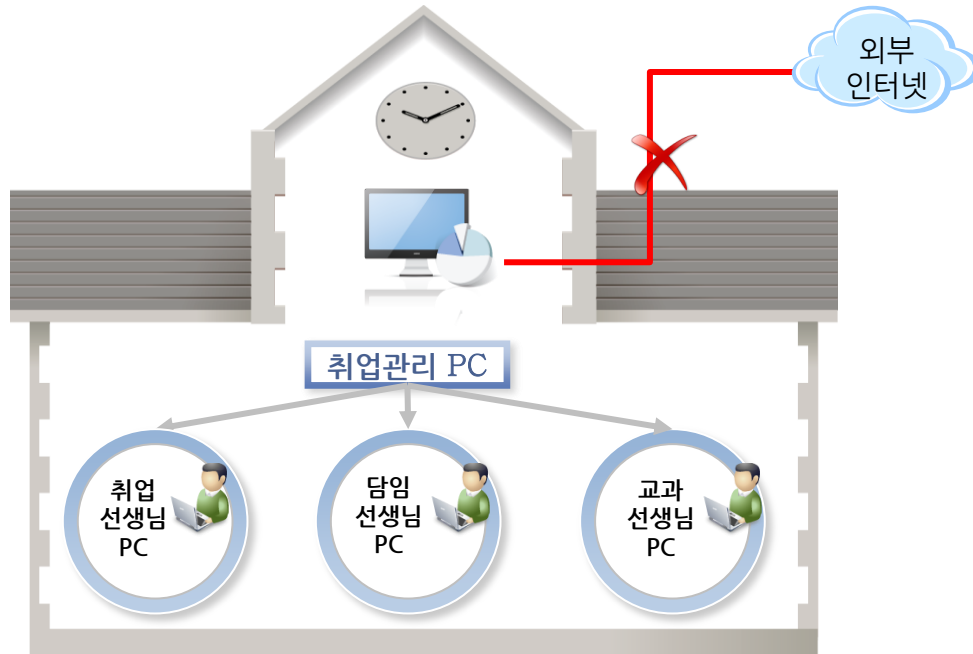

1. 학교내에서 구동되는 프로그램입니다.
2. 권한설정으로 메뉴 및 학반을 관리 할 수 있습니다.
3. 나이스 정보를 이용하여 손쉽게 학적 및 정보를 엑셀로 불러 올 수 있습니다.
4. 각종 통계 추출기능으로 학생, 학급, 학년으로 다양한 통계자료 기능이 있습니다.
5. 취업관리 및 현장실습, 체험실습을 학급별, 학생별로 누적 관리 가능합니다.
6. 산업체에서 요구하는 석차연명부를 설정 및 산출 가능합니다.

2. 솔루션 메뉴 구성도

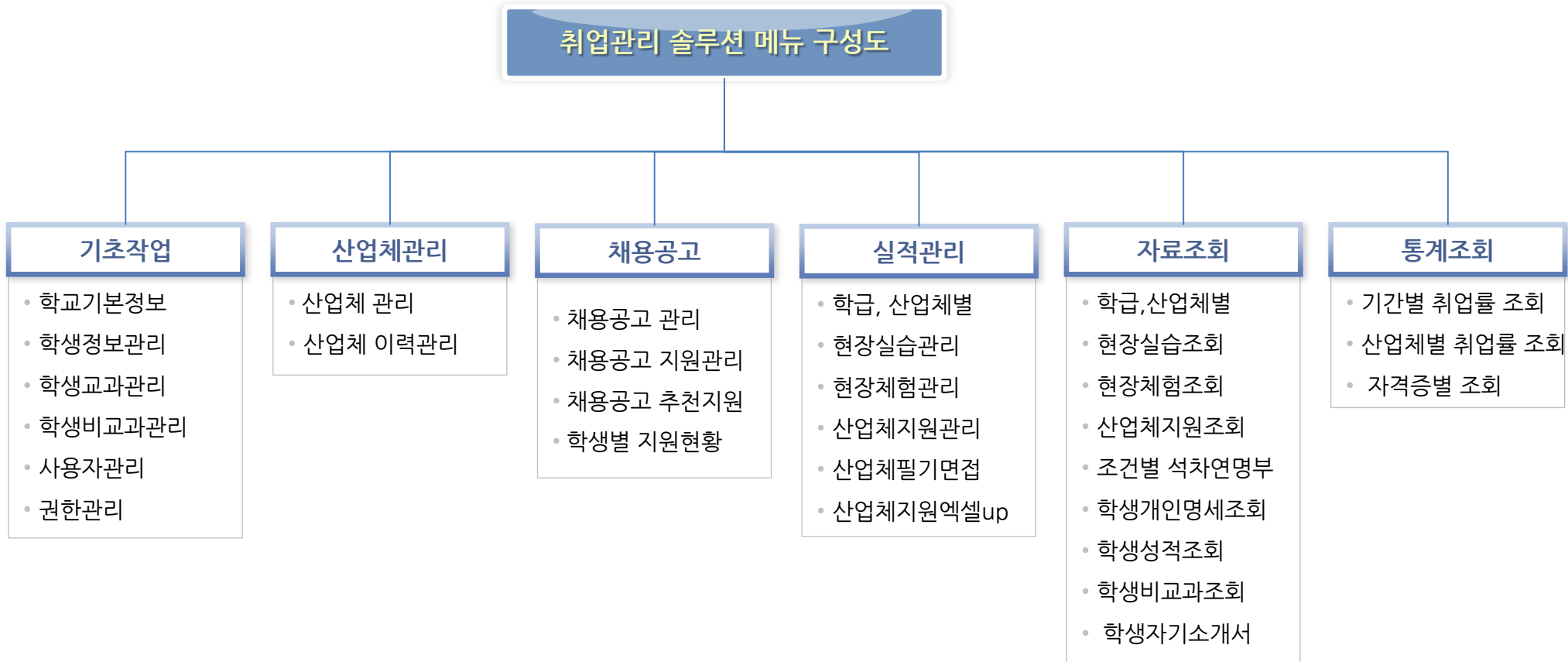

달력 형태의 일정표를 일별, 주별, 월별로 사용가능하며 취업정보를 자체 학교 게시판으로 이용 할 수 있습니다.

3. 시스템 기능 – 기초작업>학생기본정보

취업관리시스템

로그아웃 비밀번호 수정

기초작업
산업체관리
실적관리
자료조회
통계조회

취업관리시스템
기초작업>학생정보 x

·[교과학습발달상황 EXCEL 경로] **학적-기본학적관리-학년별명령표**(항목선택:개인번호,성별,생년월일,우편번호,주소)-저장(보고서형태유지 해제)

·[EXCEL]에서 학과는 **교무업무시스템**의 학과이름과 동일해야 합니다.

·‘STEP1.파일찾기’ 버튼을 통해 저장한 **해당반 엑셀파일**을 선택바랍니다.

·‘STEP2.엑셀파일올리기’ 버튼을 통해 학적 저장시 기존데이터가 있을 경우 자료는 업데이트되고 신규데이터는 저장되므로 이점 주의바랍니다.

◎ 학생파일업로드 :

☐ 학생사진 업로드

◎ 학년 : 2학년
◎ 학과 : 금융회계과
◎ 반 : 1반

◎ 추가할 번호
학생개인고유번호 :
학생명 :
아이디 :
생년월일 :
예) 19990101

재학상태 : 재학
성별 : 여자
우편번호 :
주소 :

번호	아이디	생년월일	비밀번호	학생명	재학상태	성별	우편번호	주소	수정 삭제
1	2012004252	19990912	<input type="button" value="초기화"/>	공유미	재학	여자	540-774	[직접]전라남도 순천시 조례동 시정아파트 301동 1102호1 (도로명) 전라남도 순천시 아룡길	<input type="button" value="수정"/> <input type="button" value="삭제"/>
2	2012004409	19990907	<input type="button" value="초기화"/>	김소영	재학	여자	540-950	[직접]전라남도 순천시 석정동 902 (도로명) 전라남도 순천시 석정동길 29-1 (여월동,교목리)	<input type="button" value="수정"/> <input type="button" value="삭제"/>
3	2012004582	19990918	<input type="button" value="초기화"/>	김수매	재학	여자	540-774	[직접]전라남도 순천시 조례동 시정아파트 1동 1101호1 (도로명) 전라남도 순천시 아룡길	<input type="button" value="수정"/> <input type="button" value="삭제"/>
4	2012004812	19990908	<input type="button" value="초기화"/>	김수매	재학	여자	540-774	[직접]전라남도 순천시 조례동 시정아파트 1동 1101호1 (도로명) 전라남도 순천시 아룡길	<input type="button" value="수정"/>

학생기본정보를 NEIS엑셀을 이용하여 쉽게 저장 할 수 있으며, 주민번호등록번호는 입력되지 않습니다. 우편번호 및 주소 등 선택사항으로 처리 가능합니다.

3. 시스템 기능 – 기초작업>학생교과관리

취업관리시스템

로그아웃 비밀번호 수정

기초작업

산업체관리

실적관리

자료조회

통계조회

취업관리시스템

기초작업>학생교과관리 x

·[교과학습발달상황 EXCEL 경로] 학생부-출력-항목별선택[교과학습발달상황]-저장(보고서형태유지 해제)

·[EXCEL]에서 학과는 교무업무시스템의 학과이름과 동일해야 합니다.

·'STEP1.파일찾기' 버튼을 통해 저장한 해당반 엑셀파일을 선택바랍니다.

·'STEP2.성적파일 올리기' 버튼을 통해 성적 저장시 현 학년도의 학생부 성적을 모두 삭제 후 다시 등록되오니 주의바랍니다.

◎ 성적파일업로드 :

찾아보기...

엑셀파일 올리기

◎ 학년 : 2학년

◎ 학과 : 금융회계과

◎ 학급 : 1반

◎ 이름(번호) :

현자료 엑셀 내려받기

성적학년	교과명	과목명	1학기						2학기					
			단위수	원점수	과목평균	표준편차	석차등급/성취도	재적수	단위수	원점수	과목평균	표준편차	석차등급/성취도	재적수
1	과학	과학	5	66	72.6	14.4	6	127						
1	과학	생명과학							5	76	75.6	11.8	5	129
1	국어	국어	3	71	65.6	14.5	4	127	3	80	68.2	16.2	4	129
1	사회(역사/도덕포함)	도덕	3	90	81.3	10.7	3	127						
1	사회(역사/도덕포함)	한국사							3	80	70.5	17.9	4	129
1	상업정보에관한교과	상업경제							6	86	74.3	15.3	B	129
1	상업정보에관한교과	컴퓨터일반	2	81	78.7	14.7	B	127	3	81	73.5	16.2	B	129
1	상업정보에관한교과	회계원리	6	74	71	15.3	C	127						
1	수학	수학	3	69	58.4	25	4	127	3	79	61	25	4	129
1	영어	영어	3	73	62.3	17.2	4	127	3	71	59.7	17.9	4	129
1	예술(음악/미술)	음악							A					

학생기본정보를 NEIS엑셀을 이용하여 반별로 성적을 관리 가능하며, 산업체 요구 및 석차연명부 작성시 쉽게 성적 산출을 할 수 있습니다.

3. 시스템 기능 – 기초작업>학생비교과관리

취업관리시스템

로그아웃 비밀번호

기초작업

산업체 관리

실적 관리

자료 조회

통계 조회

취업관리시스템

기초작업>학생비교과관리 x

·STEP1.파일찾기' 버튼을 통해 저장한 해당만 엑셀파일을 선택바랍니다.

·STEP2.성적파일 올리기' 버튼을 통해 성적 저장시 현 학년도의 비교과 점수를 모두 삭제 후 다시 등록되오니 주의바랍니다.

◎ 업로드 학과 선택 : 금융회계과

[총 0개] 0KB / 500MB

파일선택

파일삭제

비교과 업로드

◎ 학년 : 3학년

◎ 학과 : 금융회계과

◎ 학급 : 1반

◎ 비교과 구분 :

① 교외체험학습상황

② 세부능력및특기사항

③ 수상경력

④ 자격증/인증취득상황

⑤ 진로지도상황

⑥ 창의력재량활동상황

⑦ 특별활동상황

⑧ 행동특성및종합의견

⑨ 졸업상황

⑩ 봉사활동상황

DATA=2012=163407

학생기본정보를 NEIS엑셀을 이용하여 한꺼번에 교외체험, 세부능력, 수상 및 자격증, 진로지도현황 등 모든 비교과 상황을 관리 할 수 있습니다.

교사별 통제 가능 한 학년, 반을 제어 할 수 있으며, 메뉴별 조회, 수정, 삭제 기능을 부여하여 편리하게 이용 가능 합니다.

3. 시스템 기능 – 산업체관리>산업체관리

로그인

기초작업
산업체관리
채용공고
실적관리
자료조회
통계조회
게시판

취업관리시스템 **산업체관리>산업체관리** *

업체	* 산업체명				* 대표자				* 전화					
	사업자등록번호				매출액				팩스					
	주소		우편번호 : (-) <input type="button" value="우편번호검색"/>											
	주생산물									종업원수				
	인사담당		직위				성명				전화			
	회사등급		::선택::								연봉 (단위:만원)			
	업종		::선택::				동일계 설정		<input checked="" type="radio"/> 동일계 :: 학 과 :: ▼ <input type="radio"/> 비동일계		협약구분		<input checked="" type="radio"/> 협약 <input type="radio"/> 비협약	
	병역특례						근무지역				구비서류			

현장 실습 체험 관계	파견형 태	파견시기	근무형태	근무시간	직종	실습요구인원	실습분야	기타	추가/삭 제
	<input checked="" type="radio"/> 실습 <input type="radio"/> 체험								추가

임금 관계	임금	월급	수당	수당	수당	계(1일/8h)
	상여금			기타		

학교와 산업체결 및 취업체결을 맺은 업체를 관리 할 수 있습니다. 이에 따른 학생들의 취업, 실습, 체험 등을 연계 지어 관리 합니다.

로그아웃 비밀번호 수정

통계조회

산업체 관리 > 산업체 이력 관리

- 산업체 명 :

산업체에 관한 이력 및 정보 변경 등을 누적 저장 할 수 있습니다.

3. 시스템 기능 – 채용공고 흐름

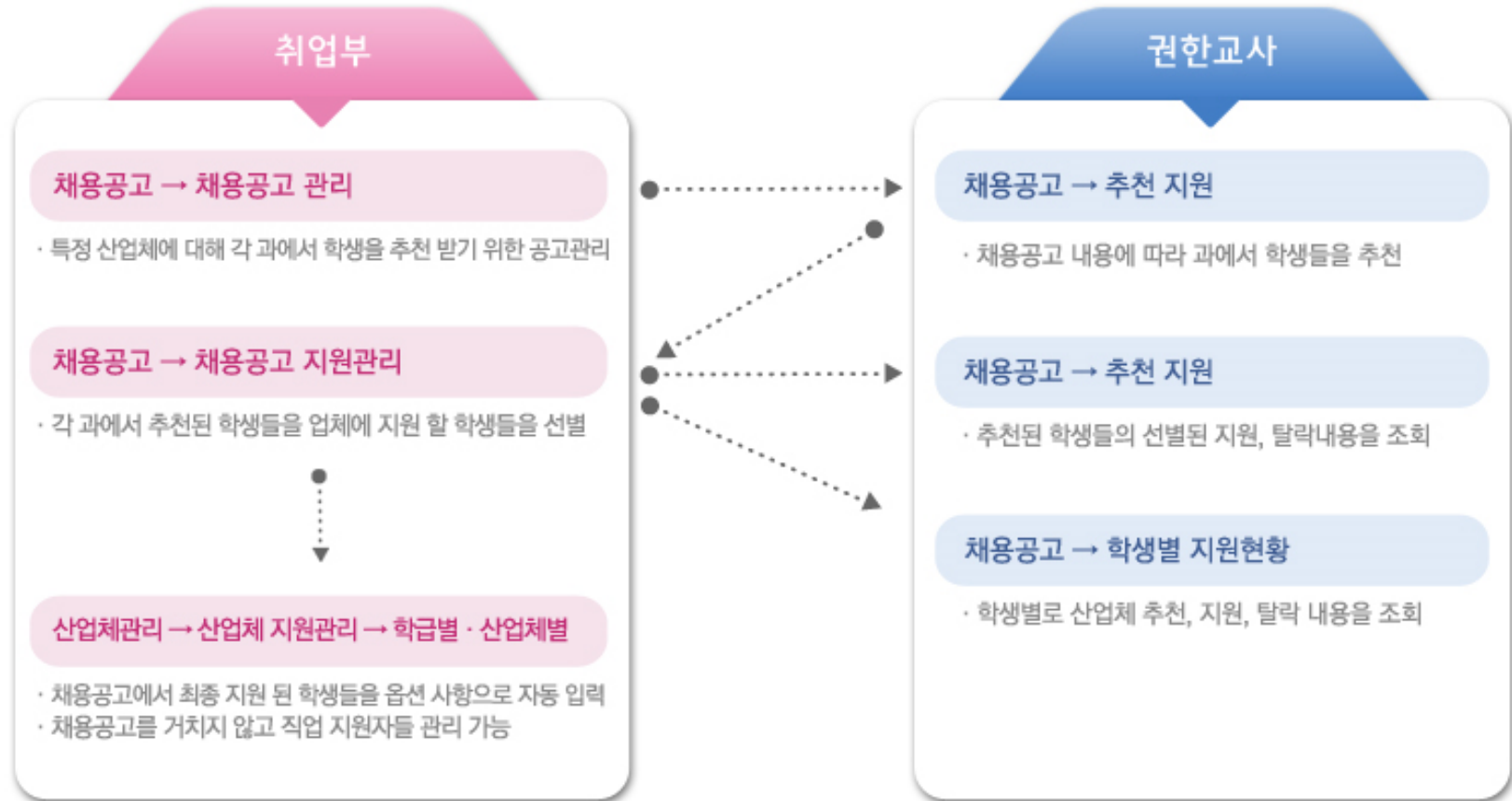

특정 산업체 대해서 학교에서 10명의 학생을 지원해 달라고 요청해 왔을 때, 각 과에서 학생들을 추천 받아서 10명의 학생을 선발하기 위한 메뉴 입니다.

취업부서에서 각 학과로 특정업체에 대한 모집선발 기준을 관리하여 학과별 추천인원을 설정하는 기능입니다.
특정 교과 및 과목에 대한 성적산출 기준을 토대로 기준이 자동으로 되어, 별도의 성적에 대한 석차연명부를 작성 하지 않아도 됩니다.

3. 시스템 기능 – 채용공고 추천지원

로그아웃

비밀번호 수정

기초작업

산업체관리

채용공고

실적관리

자료조회

통계조회

게시판

취업관리시스템

채용공고>채용공고추천지원 x

채용공고 목록 ?

순번	업체명	지원부서 및 모집부 문	총 지원 인원	전형구분	진행절차	추천기간	지원 학년/학과	학과별 추천인원	교과 반영	단위수 반영	첨부 파일	작성자	작성일자	공고 보기	추천 보기
2	삼송전자	관리부	5	우수학생	서류 및 면접	2015-04-06 ~ 2015-04-07	3학년 금융회계과 그래픽산업디자인과 영상미디어과 보건간호과	2			받기	테스트	2015-04-08	보기	추천
1	(주)현재기업6	그래픽	10	우수학생	면접 필기	2015-04-06 ~ 2015-05-12	3학년 금융회계과 그래픽산업디자인과 영상미디어과 보건간호과	5		○	받기	홍길동1106	2015-04-29	보기	추천

이전

1

다음

확장	학과	학급	번호	이름	순위	내신성적 (석차)	추천	지원
+	보건간호과	10	19	송호은	1	0.26 (1/386)	취소	판정전
+	보건간호과	11	2	김사랑	1	0.52 (2/386)	취소	판정전
	디자인과	5	13	남수진	1	0.78 (3/386)	추천	판정전
	디자인과	5	33	최애경	1	1.04 (4/386)	추천	판정전

① 교외체험학습상황 :
1학년 → 14/11/2011 - 논산시 - 하우스농사 - 11일
2학년 → 15/11/2011 - 청양군 - 발농사 - 12일
② 세부능력및특기사항 :
1학년 → 국어 : 수업 시간 바른 자세로 집중하며, 읽은 글의 리정연하게 잘 해결함. 수학 : 학습에 임하는 태도와 행동이 성실함을 잘 이해하고 있으며, 이를 활용하여 실생활 문제를 창의적으로 해결함. 문화적으로 상대주의적 자세를 함양하기 위해 자로 올바르게 구현되는 지에 대한 과정에 대해 이해하였고, 정이 자본주의의 매커니즘을 공황이나 인플레이션, 디플레이션 국 각기 다른 모습으로 보이는 여러 과목 영역들이 긴밀한 연을 비교해 보는 데 흥미를 보였으며, 지형도의 축척 개념을 잘 킴 과학 : 과학적 호기심이 많고 생활주변에 대한 개선 아이디어로 잘 정리한 기술?가정 : 적극적인 태도로 수업에 임하고 호

- ① 취업부에서 채용추천공고 기준을 보고 추천을 버튼 클릭
- ② 교과 및 과목에 대한 내신석차백분율이 자동 석차별로 반영 및 해당 학생을 취업부에 추천
- ③ 확장을 클릭하면 학생에 비교과 정보 내용을 보고 교과성적 및 비교과를 비교해 보면서 추천을 할 수 있습니다.

BLSOFT
 (주) 비 엘 소 프 트

3. 시스템 기능 – 채용공고 추천지원

취업관리시스템

로그아웃 | 비밀번호 수정

기초작업 | 산업체관리 | 채용공고 | 실적관리 | 자료조회 | 통계조회 | 게시판

취업관리시스템

채용공고>채용공고지원관리 x

▶ 채용공고 목록 ?

순번	업체명	지원부서 및 모집부문	총 지원 인원	전형구분	진행절차	추천기간	지원 학년/학과	학과별 추천인원	교과 반영	단위수 반영	첨부 파일	작성자	작성일자	공고 보기	지원 보기
2	삼송전자	관리부	5	우수학생	서류 및 면접	2015-04-06 ~ 2015-04-07	3학년 금융회계과 그래픽산업디자인과 영상미디어과 보건간호과	2			받기	테스트	2015-04-08	<input type="button" value="보기"/>	<input type="button" value="지원"/>
1	(주)현재기업6	그래픽	10	우수학생	면접 필기	2015-04-06 ~ 2015-04-29	3학년 금융회계과 그래픽산업디자인과 영상미디어과 보건간호과	5	○	○	받기	테스트	2015-04-29	<input type="button" value="보기"/>	<input type="button" value="지원"/>

이전

1

다음

학급	학과	학급 번호	이름	순위	내신석차백분율 (석차)	추천	지원
<input type="button" value="⊕"/>	보건간호과	10	19	송효은	1	0.26 (1/386)	<input type="button" value="추천"/> <input checked="" type="radio"/> 추천 <input type="radio"/> 탈락 <input type="radio"/> 대기
<input type="button" value="⊕"/>	보건간호과	11	2	김사랑	2	0.52 (2/386)	<input type="button" value="추천"/> <input type="radio"/> 추천 <input type="radio"/> 탈락 <input checked="" type="radio"/> 대기
<input type="button" value="⊕"/>	그래픽산업디자인과	5	13	남수진	3	0.78 (3/386)	
<input type="button" value="⊕"/>	그래픽산업디자인과	5	33	최애경	4	1.04 (4/386)	
<input type="button" value="⊕"/>	금융회계과	2	22	오유나	5	1.30 (5/386)	

각 학급 및 학과에서 채용공고기준에 따른 학생을 추천 자료가 자동 성적계산으로 석차가 발생되며, 그에 따른 실제로 산업체에 지원 할 학생을 선발 합니다.



[알림] 취업정보시스템에 등록하시겠습니까?

취업정보시스템 → 실적관리 → 산업체지원-학급별, 산업체지원-업체별에서 확인 가능합니다.

3. 시스템 기능 – 실적관리>현장실습관리

취업관리시스템

로그아웃 비밀번호 수정

기초작업

산업체 관리

실적관리

자료조회

통계조회

취업관리시스템

실적관리>현장실습관리>학급별 ×

◎ 학년 : 3학년

◎ 학과 : 금융회계과

◎ 학급 : 1반

현자료 엑셀 내려받기

이름 (번호)

권영우(1)

산업체명

::선택::

근무부서

직무

사무

입사일자

퇴사일자

퇴사사유

취업상태

실습중

동일계 구분

☐ 동일계
 ☒ 비동일계

고용형태

정규직

사무실 연락처

사무실 팩스

현장실습 담당자

초기화

저장

◎ 학급별 현장실습 정보 조회

이름(번호)	산업체명	근무부서	직무	입사일자	퇴사일자	취업상태	동일계 구분	수정 삭제
권영우(1)	대륙식품	경영부	사무	2014-09-01	2014-09-30	실습중	비동일계	수정 삭제
김민정(2)	삼송전기	경영지원과	사무	2015-01-01	2015-01-30	대기중	비동일계	수정 삭제

산업체별, 학과 반별로 현장실습의 정보를 관리 할 수 있으며, 엑셀 파일로 저장이 가능합니다.

산업체별, 학과 반별로 현장체험의 정보를 관리 할 수 있으며, 엑셀 파일로 저장이 가능합니다.

3. 시스템 기능 – 실적관리>산업체지원관리

취업관리시스템

로그아웃

비밀번호 수정

기초작업

산업체관리

실적관리

자료조회

통계조회

취업관리시스템

실적관리>현장체험관리>학급별 x

실적관리>산업체지원관리>학급별 x

◎ 학년 : 2학년

◎ 학과 : 금융회계과

◎ 학급 : 1반

현자료 엑셀 내려받기

이름(번호)

공유미(1)

산업체명

대륙식품

지원부서

접수일자

결과발표일자

전형상태

서류전형

결과

진행중

지원유형

공개

초기화

저장

◎ 학급별 지원관리 조회

이름(번호)	산업체명	지원부서	접수일자	결과발표일자	전형상태	결과	지원유형	수정 삭제
공유미(1)	삼송전자	총무과	2014-10-01	2015-02-01	서류전형	합격	공개	수정 삭제
남민영(4)	삼송전자	총무과	2014-10-01	2015-02-01	서류전형	불합격	공개	수정 삭제
신하늘(12)	삼송전자	총무과	2014-10-01	2015-02-01	최종결과	합격	공개	수정 삭제

산업체별, 학과 반별로 취업의 정보를 관리 할 수 있으며, 엑셀 파일로 저장이 가능합니다.

3. 시스템 기능 – 실적관리>산업체지원관리 선취업생

취업관리시스템

로그아웃 비밀번호 수정

기초작업

산업체관리

실적관리

자료조회

통계조회

취업관리시스템

실적관리>산업체지원관리>선취업생

산업체명 : 대륙식품

학년 : 3학년

2학년

그래픽디자인과

5 반

[05 - 01] 고아라, [05 - 02] 김가인

산업체 학생등록

교과목 설정 [전체]

가사실업에관한교과

공업에관한교과

과학

과학에관한교과

국어

기술가정

기술가정/제2외국어/한문/교양

농생명산업에관한교과

도덕

미술

사회

사회(역사/도덕포함)

상업에관한교과

상업정보에관한교과

과목 설정

ERP실무

간호실습

간호영어회화

간호의기초

공업입문

공중보건

과학

국사

국어

금융과생활

금융실무

금융일반

기술가정

기초디자인·공예

기초사진

교과목 등급변환

등급변환 적용

A : 1 B : 3 C : 5 D : 7 E : 9

예체능 등급변환

등급변환 적용

우수 : 1 보통 : 5 미흡 : 9

학년비율 적용

1학년 : 33 2학년 : 3

이수단위 적용

성취등급/성취도

학년	학과	학급	번호	이름	석차등급 / 성취도										Z점수	원점수
					1학년			2학년			3학년			전학년		
					1학기	2학기	전학기	1학기	2학기	전학기	1학기	2학기	전학기			
3	금융회계과	1	1	강다인	6.71	6.86	6.79	6.00	5.44	5.71	5.67		5.67	6.05	-1.4794	64.86
3	금융회계과	1	2	강재은	5.00	5.14	5.07	4.38	4.56	4.47	4.89		4.89	4.81	0.5373	75.41
3	금융회계과	1	3	고유정	5.00	5.14	5.07	5.12	4.78	4.94	5.78		5.78	5.27	-0.1545	71.63
3	금융회계과	1	4	김다애	5.29	4.29	4.79	5.25	4.89	5.06	5.00		5.00	4.95	0.2634	72.79
3	금융회계과	1	5	김서현	3.71	3.71	3.71	3.25	3.44	3.35	3.78		3.78	3.62	2.2532	83.05
3	금융회계과	1	6	김수연	5.14	4.29	4.71	4.50	4.56	4.53	5.00		5.00	4.75	0.4705	73.20
3	금융회계과	1	7	김윤진	5.43	5.71	5.57	5.12	5.67	5.41	4.67		4.67	5.21	-0.0179	70.64
3	금융회계과	1	8	김재신	4.86	5.29	5.07	5.12	5.44	5.29	5.56		5.56	5.31	-0.1949	72.01
3	금융회계과	1	9	김지수	5.43	5.86	5.64	4.62	5.11	4.88	4.56		4.56	5.02	0.3354	73.80
3	금융회계과	1	10	김지현	4.00	4.71	4.36	3.75	3.44	3.59	4.33		4.33	4.10	1.3214	77.25

성적 산출

우선 선취업생 관리를 별도로 관리 할 수 있습니다.

3. 시스템 기능 – 실적관리>산업체 필기면접

취업관리시스템

로그아웃 비밀번호 수정

기초작업

산업체관리

채용공고

실적관리

자료조회

통계조회

게시판

취업관리시스템

실적관리>산업체지원관리>산업체필기면접 x

◎ 산업체명 :

현재기업1

지원부서 및 부문

시각디자인

면접 · 필기 일자

2015-04-01

◎ 면접 · 필기 내용 입력

면접내용 - 포토샵 및 일러스트 사용 빈도, 교내외에서 활동한 그래픽 관련

필기내용 - 컴퓨터 관련 선다형 문제 30문제 출제

◎ 첨부파일 :

찾아보기...

초기화

저장

면접 · 필기내용 세부 조회

지원부서 및 부문	협약구분	면접일자	면접내용	첨부파일	수정 삭제

등록된 산업체대하여 면접, 필기 내용 및 첨부파일을 사용 가능합니다.

3. 시스템 기능 – 실적관리>산업체 지원엑셀업로드

취업관리시스템

로그아웃 비밀번호 수정

기초작업

산업체관리

채용공고

실적관리

자료조회

통계조회

게시판

취업관리시스템

실적관리>산업체 지원관리>산업체 지원엑셀업로드

·[산업체 지원 EXCEL 경로] <http://www.hifive.go.kr> 접속(특성화고 마이스터고 포털)-> 로그인
-> 마이스터고 특성화고 종합관리 시스템 -> 취업실태조사 -> 학생 취업실태 입력 -> 학년도 입력후 검색 -> 입력자료 EXCEL 다운로드
·'STEP1.파일찾기' 버튼을 통해 저장한 엑셀파일을 선택바랍니다.
·'STEP2.엑셀파일 올리기' 버튼을 통해 저장시 이전 년도 학적이 없을경우 학적은 임의 등록후 진행됩니다.
또한, 산업체관리에 등록되어 있지 않은 산업체는 밑줄 저장되오니 참고해주시기 바랍니다.

◎ 엑셀파일업로드 :

찾아보기...

엑셀파일 올리기

예제파일 내려받기

◎ 학적년도 : 2015년도

◎ 학년 : 3학년

◎ 학과 : 그래픽산업디자인과

◎ 학급 : ::전체::

현자료 엑셀 내려받기

학년	학과	반	이름(번호)	산업체명	지원부서	접수일자	결과발표일자	전형상태	결과	지원유형	전공관련	정규직	연봉
3	그래픽산업디자인과	5	홍길동1967(6)		텔러	2013-03-21	2013-03-27	서류전형	불합격				
3	그래픽산업디자인과	5	홍길동1993(32)		텔러	2013-03-21	2013-03-27	서류전형	불합격				
3	그래픽산업디자인과	5	홍길동1991(30)		텔러	2013-03-21	2013-04-18	1차면접	불합격				
3	그래픽산업디자인과	5	홍길동1962(1)		사무	2013-04-03	2013-04-17	서류전형	불합격				
3	그래픽산업디자인과	5	홍길동1962(1)		213	2015-03-11	2015-03-12	최종결과	합격	공개			
3	그래픽산업디자인과	5	홍길동1962(1)		디자인부서	2015-04-01	2015-04-06	최종결과	합격	공개			

기존 학생들 취업자료를 엑셀 및 특성화고 마이스터고 포털에 입력 관리하고 있는 자료를 다운로드하여 쉽게 업로드하여 통계자료 및 조회가 가능합니다.

3. 시스템 기능 – 자료조회>현장실습조회

취업관리시스템

로그아웃

비밀번호 수정

기초작업

산업체관리

실적관리

자료조회

통계조회

취업관리시스템

자료조회>현장실습>학급별 *

기간: 2012.03.01 ~ 2015.02.04

출력학생: ☒전체 ☐조건별

취업상태: 전체

동일계구분: 전체

협약구분: 전체

학년: 3학년

학과: 전체

반: 전체

조회

파일받기

인쇄

학급별 현장실습 정보 조회

학년	학과	반	번호	이름	산업체명	근무부서	직무	입사일자	퇴사일자	취업상태	동일계구분	협약구분	퇴사사유
3	정보처리과	1	1	강다혜									
3	금융회계과	1	1	권영우	대륙식품	경리부	사무	2014-09-01	2014-09-30	실습중	비동일계	협약	
3	정보처리과	1	2	강소영									
3	금융회계과	1	2	김민정	삼성전기	경영지원과	사무	2015-01-01	2015-01-30	대기중	비동일계	협약	
3	금융회계과	1	3	김선영									
3	정보처리과	1	3	김경승									
3	금융회계과	1	4	김소담									
3	정보처리과	1	4	김다정									
3	정보처리과	1	5	김미애									
3	금융회계과	1	5	김서현									
3	금융회계과	1	6	김수연									
3	정보처리과	1	6	김수빈									
3	금융회계과	1	7	기호지									

산업체별, 학과 반별로 현장실습의 정보를 조회 할 수 있으며, 엑셀 파일로 저장이 가능합니다.

3. 시스템 기능 – 자료조회>현장체험조회

취업관리시스템

로그아웃

비밀번호 수정

기초작업

산업체관리

실적관리

자료조회

통계조회

취업관리시스템

자료조회>현장체험>학급별 x

기간: 2012.01.01 ~ 2015.02.04

출력학생: ☒전체 ☐조건별

체험상태: 전체

동일계구분: 전체

학년: 2학년

학과: 전체

반: 전체

조회

파일받기

인쇄

학급별 현장체험 정보 조회

학년	학과	반	번호	이름	산업체명	근무부서	직종	시작일자	종료일자	체험상태	동일계구분	탈락사유
2	금융회계과	1	1	강다인	삼성전자	지원부서	전자	2015-02-02	-	체험중	비동일계	
2	금융회계과	1	2	김소영								
2	금융회계과	1	3	김다애								
2	금융회계과	1	4	남민영								
2	금융회계과	1	5	남수연								

산업체별, 학과 반별로 현장체험의 정보를 조회 할 수 있으며, 엑셀 파일로 저장이 가능합니다.

3. 시스템 기능 – 자료조회>산업체지원조회

취업관리시스템

로그아웃

비밀번호 수

기초작업

산업체관리

실적관리

자료조회

통계조회

취업관리시스템

자료조회>산업체지원>학급별 x

기간: 2012.01.01 ~ 2015.02.04

출력학생: ☒전체 ☐조건별

전형상태: 전체

결과구분: 전체

지원유형: 전체

학년: 2학년

학과: 전체

반: 전체

조회

파일받기

인쇄

학급별 지원관리 조회

학년	학과	반	번호	이름	산업체명	지원부서	접수일자	결과발표일자	전형상태	결과	지원유형
2	금융회계과	1	1	강다인	삼성전자	총무과	2014-10-01	2015-02-01	서류전형	합격	공개
2	금융회계과	1	2	김소영							
2	금융회계과	1	3	김수매							
2	금융회계과	1	4	김다원	삼성전자	총무과	2014-10-01	2015-02-01	서류전형	불합격	공개

산업체별, 학과 반별로 취업의 정보를 조회 할 수 있으며, 엑셀 파일로 저장이 가능합니다.

3. 시스템 기능 – 자료조회>산업체별 석차연명부

취업관리시스템

로그아웃 | 비밀번호 수정

기초작업 | 산업체 관리 | 실적관리 | 자료조회 | 통계조회

취업관리시스템

자료조회>산업체별 석차연명부 x

▶ 산업체별 석차연명부

학년 : 2학년

교과목 설정 [전체]

☒가사실업에관한교과
☒공업에관한교과
☒과학
☒과학에관한교과
☒국어
☒기술가정
☒기술가정/제2외국어/한문/교양
☒농생명산업에관한교과
☒도덕
☒미술
☒사회
☒사회(역사/도덕포함)
☒상업에관한교과

과목 설정

☒ERP실무
☒간호실습
☒간호영어회화
☒간호의기초
☒공업입문
☒공중보건
☒과학
☒국사
☒국어
☒금융과생활
☒금융실무
☒금융일반
☒기술가정
☒기초디자인-공예

처리할 학급 설정 [전체]

☒5반-그래픽디자인과
☒6반-그래픽디자인과
☒1반-금융회계과
☒2반-금융회계과
☒3반-금융회계과
☒4반-금융회계과
☒9반-보건간호과
☒10반-보건간호과
☒11반-보건간호과
☒7반-보건경영과
☒8반-보건경영과

교과목 등급변환

☒등급변환 적용
A : 1 B : 3 C : 5 D : 7 E : 9

예체능 등급변환

☒등급변환 적용
우수 : 1 보통 : 5 미흡 : 9

교과 학년비율

☒학년비율 적용
1학년 : 년 : 34

처리기준 지표

☒석차등급/성취도 ☐원점수 ☐Z점수

정렬 방법

☒석차순 ☐학급순

비교과 출결

☒출결점수 사용, 결석일수가 5일 이하인 학생
☐옵션 (지각,조퇴,결과 3회는 결석 1일)

비교과 자격증

성적 산출

자료 엑셀 내려받기

학과	학급번호	이름	석차	석차등급/성취도				Z점수		원점수		출결 (결석일수)					
				1학년	2학년	3학년	전학년	전학년점수	석차	전학년점수	석차						
금융회계과	1 27	정현지	1	0.29	1.14	1.00	1.07	1.00		0.68	3.3121	-	97.83	1	0.29	-	
보건경영과	7 10	백지운	2	0.57	1.14	1.14	1.14	1.00		0.71	3.9022	-	93.09	9	2.57	-	
금융회계과	1 16	윤시아	3	0.86	1.38	1.00	1.20	1.10		0.76	3.2708	-	93.44	7	2.00	-	
보건간호과	9 11	박하나	4	1.14	1.38	1.00	1.19	1.20		0.79	3.0663	-	96.19	2	0.57	-	
보건간호과	10 3	강소영	5	1.43	1.25	1.25	1.25	1.30		0.84	2.9336	-	0.1675	95.31	3	0.86	-
보건간호과	10 17	윤노를	6	1.71	1.62	1.75	1.69	1.20		0.95	2.8378	-	0.2271	94.35	4	1.14	-
금융회계과	1 5	남수연	7	2.00	1.71	1.57	1.64	1.40		1.00	2.8667	-	0.2074	94.17	5	1.43	-

산업체별에서 요구 하는 석차연명부 산출 메뉴입니다.

교과목 등급변환, 예체능등급변환, 학년비율, 이수단위,처리기준, 비교과, 출결, 자격증을 선택하여 산출합니다.

엑셀 파일로 저장이 가능합니다.

3. 시스템 기능 – 자료조회>학생개인명세조회

취업관리시스템

로그아웃 | 비밀번호 수정

기초작업

산업체관리

실적관리

자료조회

통계조회

취업관리시스템

자료조회>산업체별 석차면명부 *

자료조회>학생개인명세조회 *

◎ 학년 : 2학년

◎ 학과 : 금융회계과

인쇄하기

◎ 학생명 검색 :

검색

◎ 검색학생 : :: 검색된 학생 없음 ::

내신성적 옵션

개인별 신상 명세서

학급 / 이름

1반

남수연(5)

학과

금융회계과

학반 / 번호

2학년 1반 5번

학생폰

성별 / 나이

女 / 20세

집전화

생년월일

96年 12月 31日

보호자폰

출신중학교

E-MAIL

ntn4014@naver.com

진로희망

진로결과

동아리

공재반2

주소

(545-802) (지번) 전라남도 광안

출결상황

구분

결석

조퇴

병결

무단

병결

1학년

0

0

0

2학년

0

0

0

3학년

0

0

0

합계

0

0

0

석차등급/성취도

3

2.33

1.71

1.57

1.64

1.40

1.40

1.00

0.36

3

2.33

94.17

2

1.55

자격증

* 자격증내용이 없습니다.*

현장실습

순번

입사일자

퇴사일자

상태

산업체명

비고

* 현장실습 내용이 없습니다.*

현장체험

순번

시작일자

종료일자

상태

산업체명

비고

* 현장체험 내용이 없습니다.*

추천 및 접수

순번

접수일자

발표일자

전형

합격여부

산업체명

비고

* 추천 및 접수 내용이 없습니다.*

학생별로 개인정보, 출결상황, 내신성적, 자격증정보, 현장실습, 현장체험, 산업체 지원 현황을 조회 할 수 있습니다.
인쇄가 가능합니다.

3. 시스템 기능 – 자료조회>학생성적조회

취업관리시스템

로그아웃

비밀번호 수정

기초작업

산업체 관리

실적관리

자료조회

통계조회

취업관리시스템

자료조회>학생성적조회 x

◎ 학년 : 2학년

◎ 학과 : 금융회계과

◎ 학급 : 1반

◎ 이름(번호) : 공유미(1)

현자료 엑셀 내려받기

성적학년	교과명	과목명	1학기						2학기					
			단위수	원점수	과목평균	표준편차	석차등급/성취도	재적수	단위수	원점수	과목평균	표준편차	석차등급/성취도	재적수
1	과학	과학	5	66	72.6	14.4	6	127						
1	과학	생명과학I							5	76	75.6	11.8	5	129
1	국어	국어	3	71	65.6	14.5	4	127	3	80	68.2	16.2	4	129
1	사회(역사/도덕 포함)	도덕	2	90	91.3	10.7	2	127						

취업관리시스템

자료조회>학생성적조회 x

자료조회>학생비교과조회 x

◎ 학년 : 3학년

◎ 학과 : 금융회계과

◎ 학급 : 1반

◎ 비교과 구분 : 인채

파일받기

번호	이름	학년	구분	수상명	등급(위)	수상연월일	참가대상
		3	교내상	1학기 과목별우수상(한국사)		2011.08.02	1학년
		3	교내상	2학기 과목별우수상(한국사)		2012.02.07	1학년

① 교외체험학습상황

② 세부능력및특기사항

③ 수상경력

④ 자격증/인증취득상황

⑤ 진로지도상황

⑥ 창의력재량활동상황

⑦ 특별활동상황

⑧ 행동특성및종합의견

⑨ 출결상황

⑩ 봉사활동상황

학생별로 학년별 내신 성적 및 비교과 정보를 조회합니다. 엑셀 파일로 저장이 가능합니다.

3. 시스템 기능 – 통계조회>기간, 산업체별 취업률조회

취업관리시스템

로그아웃 비밀번호 수정

기초작업

산업체 관리

실적관리

자료조회

통계조회

취업관리시스템

통계조회>기간별 취업률조회 x

기간

2012.01.01 ~ 2015.02.04

학년

2학년

학과

금융회계과

반

전체

파일받기

인쇄

기간별 취업률 조회

학년	학과	학급	학생수	취업자수	협약취업자수	동일계취업자수	협약취업률(%)	동일계취업률(%)	취업률(%)	
2	금융회계과	1반	33	1					3.03	
		2반	32							
		3반	32							
		4반	32							
계		금융회계과	129	1					3.03	
총계			129	1					3.03	

기간

2012.01.01 ~ 2015.02.04

산업체명

::전체::

업체구분

☒ 산업체전체
 ☐ 협약업체

파일받기

인쇄

산업체별 취업률 조회

기간별, 산업체별로 취업률을 조회할 수 있습니다. 엑셀 파일로 저장이 가능합니다.

3. 시스템 기능 – 통계조회>자격증 조회

취업관리시스템

로그아웃

비밀번호 수정

기초작업

산업체 관리

채용공고

실적관리

자료조회

통계조회

게시판

취업관리시스템

통계조회>자격증별 조회 x

◎ 자격증별 조회

◎ 년도 :

2015년도

파일받기

자격종목	학년	학과	학급	학생수	취득학생수	취득비율
디지털정보활용능력 고급-워드	3	금융회계과	1	36	3	8.33%
		학년 소계	11	385	3	0.78%
	전학년 합계		43	1,431	3	0.21%
디지털정보활용능력 고급-프리젠테이션	3	금융회계과	1	36	3	8.33%
		학년 소계	11	385	3	0.78%
	전학년 합계		43	1,431	3	0.21%
정보기술자격(ITQ) A등급-아래한글	3	금융회계과	1	36	1	2.78%
		학년 소계	11	385	1	0.26%
	전학년 합계		43	1,431	1	0.07%
컴퓨터활용능력(2급)	3	금융회계과	1	36	1	2.78%
		학년 소계	11	385	1	0.26%

◎ 자격증 학년별 통합 조회

학년	학급	학생수	취득수	취득비율
1학년	21	694	0	0.00%
2학년	11	352	0	0.00%
3학년	11	385	8	2.08%
합계	43	1,431	8	0.56%

◎ 자격증 학년별 통합 조회

NEIS 엑셀파일을 이용한 자격종목에 대한 학년, 학과등 취득 통계 자료를 조회 가능 합니다.

감사합니다

(주)비엘소프트는 학사전문업체로서
선생님의 의견을 최대한 반영하여 쉽고, 편리하고, 정확하게 도와 드립니다.

취업관리 시스템 테스트 페이지 안내

주소 : <http://blsoft.highjob.co.kr>

I D : highjob

Pass: 1234

취업관리시스템 담당자

본사 042-471-4902

광주,전남 010-7711-2851

부산,울산 010-3000-8068